

# Als het je boven het hoofd groeit...

Een goed onderhouden tuin is fijn voor de bewoner zelf, voor de buurt en onderling contact. Maar door lichamelijke of geestelijke problemen lukt het bijhouden van de tuin mogelijk / tijdelijk niet meer. En als iemand dan ook niet beschikt over voldoende netwerk of financiële middelen...wat dan?

Het project tuinonderhoud kan uitkomst bieden!

*Deze dienst wordt geleverd op basis van vrijwillige inzet.*  
bewoners kunnen dan ook geen rechten ontleen aan deze dienst.



## Wanneer (regulier of eenmalig) tuinonderhoud?

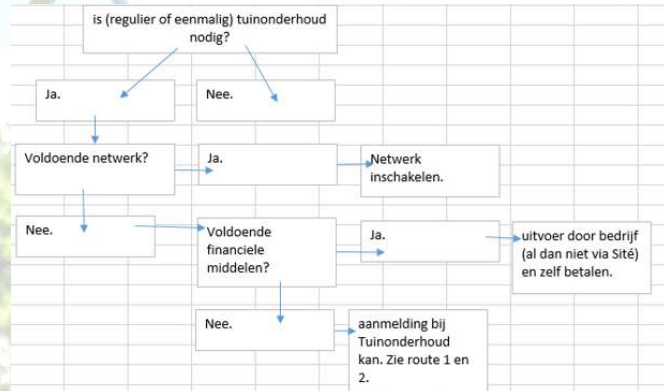

### Route 1: De regulier onderhouden tuin (regulier onderhoud)

- Buurtcoach\* toetst (schat in) of klant voldoet aan de criteria. (zelf niet in staat, geen netwerk, geen financiële middelen)
- Bewoner is, indien mogelijk, bereid om mee te werken én spreekt de intentie uit een kleine financiële bijdrage te doen aan het tuinonderhoud. Dit kan eventueel via het Meedoenarrangement.
- Buurtcoach neemt contact op met de coördinator van Stichting Present via [www.presentdoetinchem.nl/aanmeldenhulpvraag](http://www.presentdoetinchem.nl/aanmeldenhulpvraag)
- De coördinator van Stichting Present schakelt het klusteam van de Stadskamer in.
- Het klusteam van de Stadskamer helpt de bewoner bij het onderhoud en stemt de onderhoudsfrequentie af met de bewoner.

### Route 2: De (zwaar)verwaarloosde tuin (eenmalig groot onderhoud)

- Site signaleert, gaat in overleg met de bewoner en buurtcoach / hulpverlener (inkomenstoets) of
- Buurtcoach / hulpverlener signaleert, toetst criteria en gaat in overleg met Site.
- Bewoner is, indien mogelijk, bereid om mee te werken én spreekt de intentie uit om voor het vervolg (inzet vrijwilligers) een kleine financiële bijdrage te doen aan het tuinonderhoud. Dit kan eventueel ook via het Meedoenarrangement.
- Kan dit een klus zijn voor Stichting Present? Zo ja: inschakeling Present via [www.presentdoetinchem.nl/aanmeldenhulpvraag](http://www.presentdoetinchem.nl/aanmeldenhulpvraag)
- Present doet de intake en maakt afspraken met de bewoner. De buurtcoach is hierbij aanwezig.
- Zo nee; Bewoner (met begeleiding van buurtcoach / hulpverlener) sluit een inspanningscontract met Site. Site schakelt vervolgens paupopus in en deze maakt de tuin (met groot materieel) gereed voor regulier onderhoud.
- Indien de bewoner het reguliere onderhoud niet zelf op kan pakken, volgt er een terugkoppeling naar de coördinator van Present die het tuinteam van de Stadskamer in kan schakelen.
- Klusteam van de Stadskamer helpt de bewoner bij het onderhoud en stemt de onderhoudsfrequentie af met de bewoner.
- Indien noodzakelijk schakelt de Stadskamer periodiek de coördinator van Present weer in voor eventueel groot tuinonderhoud door paupopus / Present.

*Aanmeldingen voor dit specifieke project uit Wehl en Gaanderen zijn nog niet mogelijk i.v.m. de huidige omvang van de vrijwilligersgroep.*

*\* Of andere hulpverlener / professional die criteria kan toetsen*

